



**PEUGEOT Nouvelle 308 Berline Active Pa: GP-509-ZS**

N° Chassis:	<b>VR3F3DGXTPY594996</b>	Version:	
1ère MEC:	<b>30/06/2023</b>	CV fiscaux:	
Kilométrage inspection:	<b>94417</b>	Puissance KW:	
Type carrosserie:	<b>Berline</b>	Couleur carrosserie	<b>Gris</b>
Boîte:	<b>Automatique</b>	Nature de peinture	<b>Metallisé</b>
Transmission:	<b>Avant</b>	Couleur intérieur	<b>Noir</b>
Carburant:	<b>Hybride rechargeable</b>	Type de jantes (montées)	<b>Aluminium</b>
Entretien	<b>OK</b>	Couleur tableau de bord	<b>Noir</b>
Moteur fonctionnant	<b>Oui</b>		
Batterie fonctionnante	<b>Oui</b>		
Véhicule roulant	<b>Oui</b>		
Nbre portes	<b>5</b>		
Nbre sièges	<b>5</b>		
Nombre appuis-têtes	<b>5</b>		
Type de jantes (montées)	<b>Aluminium</b>		
Catégorie	<b>Vehicule particulier</b>		

**Options**

Nbre clés total	<b>2</b>	Radio	
Nbre clés télécommandes	<b>2</b>	Accoudoir central AV	
GPS		Cache bagages	
Vitres électriques AV		Phares Xenon/LED/Laser	
Vitres électriques AR		Radar parking AR	
Régulateur de vitesse		Revêtement de siège	<b>Tissu / Autre</b>
Volant multifonctions			
Volant cuir			
Traces de réparations détectées suite à un ancien sinistre ?	<b>vh très sale et non accessible a certains endroits</b>		
Couleur correcte ?			
Couleur correcte ?	<b>1</b>		
Type de climatisation	<b>Clim. automatique</b>		

**Pneu**

<b>225/45/17/94 V</b>			
Pneus été:	AVG	<b>Michelin: 5,6 mm</b>	AVD <b>Michelin: 5,7 mm</b>
	ARG	<b>Michelin: 5,9 mm</b>	ARD <b>Michelin: 6 mm</b>
Profondeur de pneu AVG			<b>5.6</b>
Profondeur de pneu AVD			<b>5.7</b>
Profondeur de pneu ARG			<b>5.9</b>
Profondeur de pneu ARD			<b>6.0</b>
Taille de pneu AVG			<b>225/45 R 17 94 V</b>
Taille de pneu AVD			<b>225/45 R 17 94 V</b>
Taille de pneu ARG			<b>225/45 R 17 94 V</b>
Taille de pneu ARD			<b>225/45 R 17 94 V</b>
Type de pneu AVG			<b>Toutes saisons</b>
Type de pneu AVD			<b>Toutes saisons</b>
Type de pneu ARG			<b>Toutes saisons</b>
Type de pneu ARD			<b>Toutes saisons</b>
Marque de pneu AVG			<b>261</b>
Marque de pneu AVD			<b>261</b>
Marque de pneu ARG			<b>261</b>
Marque de pneu ARD			<b>261</b>

**Matériel de secours**

Kit réparation	<b>Oui</b>	Compresseur	<b>Non</b>
<b>Intérieur, Tache, Nettoyer</b>			



Jante alum. AVD bi-ton/polychrome, Griffe(s), Acceptable



Pneu AVD, Déchirure, E - Remplacer



Aile ARG, Griffe(s), Peindre



Pare-chocs AV, Griffe(s), LI - Réparer et peindre (complet)



Moulure de pare-chocs AVD, Griffe(s), Réparer/rempl. (montant forfaitaire)



Feu de jour AVD, Cassé, E - Remplacer

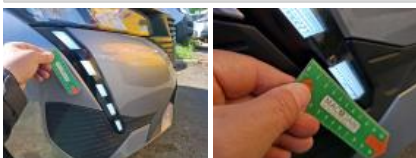

Bas de caisse ext D, Griffe(s), Peindre



Porte AVD, Griffe(s), Peindre



Aile AVD, Griffe(s), Lustrage



Compresseur, Manque, Réparer/rempl. (montant forfaitaire)



Pare-chocs AR, Griffe(s), Peindre

