DEKRA

DEKRA Automotive Solutions

Rapport d'évaluation

PSA PEUGEOT CITROËN

Détails véhicule

VIN	VF7SXHMRV MT506170	Marque	CITROEN	Date d'entretien	-
Immatriculation	FX-908-CH	Modèle	C3 V4 PTECH 82 S&S BVM SHINE	Odomètre d'entretien	-
Date d'immatriculation	11/02/2021	Année	2021	Couleur	BLANC BANQUISE P/BLA
Odometre	56 654 km	Cylindrée	-	Capitonnage	Tissu Mica Grey - Am
Carburant	Essence	Carrosserie	BERLINE 5 PORTES	Date du prochain Controle Technique	-
Sièges	-	Transmission	Manuelle	CO2	123
Portes	5	Vitesses	4		

Détails d'évaluation

Date d'évaluation	19/05/2025	Parc	HORDAIN

Equipements génériques

Eléments amovibles

Plage arrière	✔
Kit roue secours Complet	✖

Documents techniques

Double clefs	✔
Porte documents	✖
Manuel d'utilisation	✖
Carnets de bord	✖

Pneumatiques

205/55/16 W Eté 7.0 mm greentrack

205/55/16 W Eté 7.0 mm greentrack

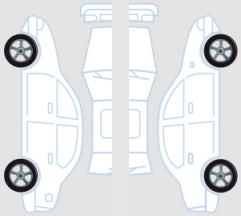

205/55/16 W Eté 7.0 mm greentrack

205/55/16 W Eté 7.0 mm greentrack

Dommages

1

Elément	Manuel d'utilisation
Position	-
Dommages	Manquant
Intensité	-
Opération	Acceptable (Pour mémoire)

2

Elément	Carnets de bord
Position	-
Dommages	Manquant
Intensité	-
Opération	Acceptable (Pour mémoire)

3

Elément	Kit compresseur complet
Position	-
Dommages	Manquant
Intensité	-
Opération	Echange

4

Elément	Porte documents
Position	-
Dommages	Manquant
Intensité	-
Opération	Acceptable (Pour mémoire)

DEKRA

DEKRA Automotive Solutions

Rapport d'évaluation

PSA PEUGEOT CITROËN

5

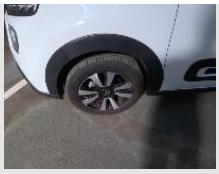

Elément	Pneu
Position	Avant Gauche
Dommages	Non conforme
Intensité	-
Opération	Echange

6

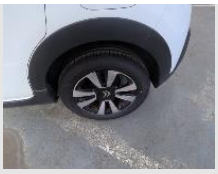

Elément	Pneu
Position	Arrière Gauche
Dommages	Non conforme
Intensité	-
Opération	Echange

7

Elément	Pneu
Position	Arrière Droit
Dommages	Non conforme
Intensité	-
Opération	Echange

8

Elément	Pneu
Position	Avant Droit
Dommages	Non conforme
Intensité	-
Opération	Echange

9

Elément	Capot
Position	-
Dommages	Malfaçon
Intensité	-
Opération	Réparation

10

Elément	Haut de Pare-choc
Position	Avant
Dommages	Malfaçon
Intensité	-
Opération	Réparation

11

Elément	Aile
Position	Avant Gauche
Dommages	Malfaçon
Intensité	-
Opération	Réparation

12

Elément	Pavillon
Position	-
Dommages	Malfaçon
Intensité	-
Opération	Réparation

13

Elément	Montant de pavillon
Position	Gauche
Dommages	Malfaçon
Intensité	-
Opération	Réparation

14

Elément	Hayon ou malle
Position	-
Dommages	Malfaçon
Intensité	-
Opération	Réparation

15

Elément	Monogramme de hayon/malle
Position	-
Dommages	Cassé
Intensité	-
Opération	Echange

16

Elément	Aile
Position	Arrière Droit
Dommages	Malfaçon
Intensité	-
Opération	Réparation

17

Elément	Porte
Position	Arrière Droit
Dommages	Malfaçon
Intensité	-
Opération	Réparation

18

Elément	Porte
Position	Avant Droit
Dommages	Malfaçon
Intensité	-
Opération	Réparation

19

Elément	Aile
Position	Avant Droit
Dommages	Malfaçon
Intensité	-
Opération	Réparation

20

Elément	Feu clignotant latéral
Position	Droit
Dommages	Rayure
Intensité	-
Opération	Acceptable (Pour mémoire)

DEKRA

DEKRA Automotive Solutions

Rapport d'évaluation

PSA PEUGEOT CITROËN

21

Elément	Montant de pavillon
Position	Droit
Dommages	Malfaçon
Intensité	-
Opération	Réparation

22

Elément	Eléments adjacents
Position	-
Dommages	-
Intensité	-
Opération	Peinture

23

Elément	Prise en charge
Position	-
Dommages	-
Intensité	-
Opération	Peinture

Commentaires

PneuARG 205/55/16 W 7.0 Mm greentrack
PneuAVG 205/55/16 W 7.0 Mm greentrack
PneuARD 205/55/16 W 7.0 Mm greentrack
PneuAVD 205/55/16 W 7.0 Mm greentrack