



CITROEN Berlingo Taille M BlueHDi 100: FA-526-PH

N° Chassis:	VF77BBHY6JN535316	Version:	
1ère MEC:	25/09/2018	CV fiscaux:	
Kilométrage inspection:	224051	Puissance KW:	
Type carrosserie:	Camionnette	Couleur carrosserie	Blanc
Boîte:	MAN 5 VIT	Nature de peinture	Opaque
Transmission:	Avant	Couleur intérieur	Gris
Carburant:	Diesel	Type de jantes (montées)	Tôle
Moteur fonctionnant	Oui	Couleur tableau de bord	Noir
Batterie fonctionnante	Oui		
Véhicule roulant	Oui		
Nbre portes	5		
Nbre sièges	3		
Nombre appuis-têtes	3		
Type de jantes (montées)	Tôle		
Catégorie	Vehicule utilitaire		

Options

Nbre clés total	1	Radio	
Nbre clés télécommandes	1	Radars parking AR	
GPS		Porte latérale coulissante Droite	
Vitres électriques AV		Revêtement de siège	Tissu / Autre
Régulateur de vitesse			
Couleur correcte ?	oui		
Couleur correcte ?			
Type de climatisation	Clim. manuelle		

Pneu

195/65/15/91 H				
Pneus été:	AVG	Autre: 7,7 mm	AVD	Autre: 7,6 mm
	ARG	Michelin: 5,3 mm	ARD	Michelin: 4,7 mm
Profondeur de pneu AVG				7.7
Profondeur de pneu AVD				7.6
Profondeur de pneu ARG				5.3
Profondeur de pneu ARD				4.7
Taille de pneu AVG				195/65 R 15 91 H
Taille de pneu AVD				195/65 R 15 91 H
Taille de pneu ARG				195/65 R 15 91 H
Taille de pneu ARD				195/65 R 15 91 H
Type de pneu AVG				Eté
Type de pneu AVD				Eté
Type de pneu ARG				Toutes saisons
Type de pneu ARD				Toutes saisons
Marque de pneu AVG				263
Marque de pneu AVD				263
Marque de pneu ARG				261
Marque de pneu ARD				261

Matériel de secours

Roue de secours	Oui	Cric	Oui
-----------------	------------	------	------------

Clef de contact TC, Manque, Réparer/rempl. (montant forfaitaire)



Soufflet levier de vitesse, Déchirure, E - Remplacer



Garniture intérieur, Manque, E - Remplacer



Revêtement assise siège AVD, Déchirure, Réparer/rempl. (montant forfaitaire)



Revêtement assise siège AVD, Tache, Nettoyer



Revêtement dossier AVD, Tache, Nettoyer



Volant, Usé, E - Remplacer



Revêtement assise siège AVG, Déchirure, E - Remplacer



Revêtement dossier AVG, Déchirure, E - Remplacer



Bas de caisse ext G, Bosse(s) et griffe(s), LI - Réparer et peindre (complet)



Porte AVG, Bosse(s), LI - Réparer et peindre (complet)



Panneau ARG, Bosse(s), LI - Réparer et peindre (complet)



Moulure de pare-chocs AVG, Griffe(s), E - Remplacer



Moulure de pare-chocs AVD, Griffe(s), E - Remplacer



Obtrateur /Cache AV, Manque, E - Remplacer



Pare-chocs AV, Griffe(s), Acceptable



Capot, Eclat(s), Peindre



Boitier rétroviseur ext D, Griffe(s), E - Remplacer

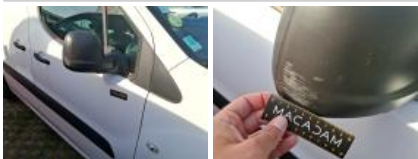

Montant de toit D, Eclat(s), Acceptable



Porte AVD, Bosse(s) et griffe(s), LI - Réparer et peindre (complet)



Bas de caisse ext D, Bosse(s) et griffe(s), Le - Remplacer et peindre





Porte coulissante D, Griffe(s), Lustrage



Moulure porte ARD, Griffe(s), Acceptable



Moulure d'aile ARD, Dégâts chimiques, Peindre



Panneau ARD, Bosse(s) et griffe(s), LI - Réparer et peindre (complet)

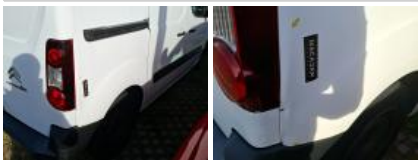

Joint de coffre/hayon, Déchirure, E - Remplacer



Garniture porte de malle ARG, Cassé, E - Remplacer



Coin pare-chocs ARD, Griffe(s), Dépose/Repose



Feu ARG, Cassé, E - Remplacer



Pare-chocs AR, Déformé / Forcé, E - Remplacer

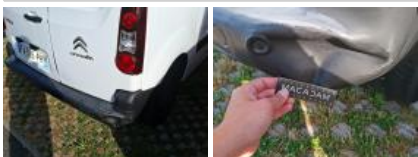

Porte de malle AR D, Bosse(s), LI - Réparer et peindre (complet)



Porte de malle AR G, Bosse(s) et griffe(s), LI - Réparer et peindre (complet)



Pavillon caisse, Bosse(s), LI - Réparer et peindre (complet)

