



CITROEN Berlingo Van fourgon Taille XL: GM-341-VY

N° Chassis:	VR7EFYHZ3PJ539611	Version:	
1ère MEC:	21/03/2023	CV fiscaux:	
Kilométrage inspection:	151124	Puissance KW:	
Type carrosserie:	Camionette	Couleur carrosserie	Blanc
Boîte:	Automatique	Nature de peinture	Opaque
Transmission:	Avant	Couleur intérieur	Noir
Carburant:	Diesel	Type de jantes (montées)	Tôle
Entretien:	OK	Couleur tableau de bord	Noir
Moteur fonctionnant	Oui		
Batterie fonctionnante	Oui		
Véhicule roulant	Oui		
Nbre portes	4		
Nbre sièges	3		
Nombre appuis-têtes	3		
Type de jantes (montées)	Tôle		
Catégorie	Vehicule utilitaire		

Options

Nbre clés total	2	Attache remorque	
Nbre clés télécommandes	2	Radio	
GPS		Radar parking AV	
Vitres électriques AV		Radar parking AR	
Régulateur de vitesse		Porte latérale coulissante Droite	
Volant multifonctions		Camera de recul	
Couleur correcte ?	oui	Revêtement de siège	Tissu / Autre
Couleur correcte ?			
Type de climatisation	Clim. manuelle		

Pneu

205/60/16/96 H				
Pneus été:	AVG	Michelin: 5 mm	AVD	Michelin: 5 mm
	ARG	Michelin: 4,9 mm	ARD	Michelin: 4,6 mm
Profondeur de pneu AVG				5.0
Profondeur de pneu AVD				5.0
Profondeur de pneu ARG				4.9
Profondeur de pneu ARD				4.6
Taille de pneu AVG				205/60 R 16 96 H
Taille de pneu AVD				205/60 R 16 96 H
Taille de pneu ARG				205/60 R 16 96 H
Taille de pneu ARD				205/60 R 16 96 H
Type de pneu AVG				Toutes saisons
Type de pneu AVD				Toutes saisons
Type de pneu ARG				Toutes saisons
Type de pneu ARD				Toutes saisons
Marque de pneu AVG				261
Marque de pneu AVD				261
Marque de pneu ARG				261
Marque de pneu ARD				261

Matériel de secours

Roue de secours	Oui	Cric	Oui
-----------------	------------	------	------------

Intérieur, Tache, Nettoyer



Revêtement assise siège AVG, Brûlé, E - Remplacer

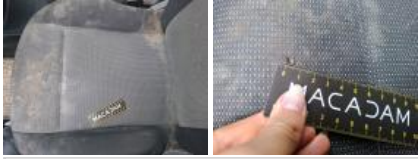

Enjoliveur de roue AVG, Manqué, E - Remplacer



Enjoliveur de roue ARD, Manqué, E - Remplacer



Enjoliveur de roue AVD, Cassé, E - Remplacer



Aile AVG, Griffe(s), Peindre



Boitier rétroviseur ext G, Griffe(s), Lustrage



Moulure porte AVG, Griffe(s), Peindre



Porte AVG, Bosse(s) et griffe(s), LI - Réparer et peindre (complet)



Bas de caisse ext G, Griffe(s), Peindre



Panneau Latéral G, Bosse(s) et griffe(s), LI - Réparer et peindre (complet)



Moulure d'aile ARG, Griffe(s), Lustrage



Pare-chocs AV, Griffe(s), Acceptable



Pare-chocs AV, Griffe(s), Peindre



Plaque immat AV, Déformé / Forcé, Réparer/rempl. (montant forfaitaire)



Capot, Griffe(s), Peindre



Aile ARD, Bosse(s) et griffe(s), LI - Réparer et peindre (complet)



Porte coulissante D, Bosse(s) et griffe(s), LI - Réparer et peindre (complet)



Moulure porte ARD, Griffe(s), Lustrage



Bas de caisse ext D, Bosse(s) et griffe(s), LI - Réparer et peindre (complet)



Moulure porte AVD, Griffe(s), Peindre



Porte AVD, Griffe(s), Peindre



Boitier rétroviseur ext D, Griffe(s), Lustrage



Aile AVD, Griffe(s), Peindre



Pare-chocs AR, Griffe(s), Peindre



Coin pare-chocs ARG, Déformé / Forcé, LI - Réparer et peindre (complet)



Porte de malle AR G, Bosse(s) et griffe(s), LI - Réparer et peindre (complet)



Porte de malle AR D, Bosse(s) et griffe(s), LI - Réparer et peindre (complet)



Coin pare-chocs ARD, Griffe(s), Acceptable



Joint de coffre/hayon, Déchirure, E - Remplacer



Trappe à essence, Griffe(s), Peindre

