



PEUGEOT Nouvelle 308 SW GT BlueHDI 130: GH-060-VN

| | | | |
|---------------------------|-----------------------------|---------------------------|------------------|
| N° Chassis: | VR3FCYHZTNY585641 | Version: | |
| 1ère MEC: | 29/07/2022 | CV fiscaux: | |
| Kilométrage inspection: | 106289 | Puissance KW: | |
| Type carrosserie: | Break | Couleur carrosserie: | Gris |
| Boîte: | Automatique | Nature de peinture: | Metallisé |
| Transmission: | Avant | Couleur intérieur: | Noir |
| Carburant: | Diesel | Type de jantes (montées): | Aluminium |
| Entretien: | OK | Couleur tableau de bord: | Noir |
| Moteur fonctionnant: | Oui | | |
| Batterie fonctionnante: | Oui | | |
| Véhicule roulant: | Oui | | |
| Nbre portes: | 5 | | |
| Nbre sièges: | 5 | | |
| Nombre appuis-têtes: | 5 | | |
| Type de jantes (montées): | Aluminium | | |
| Catégorie: | Vehicule particulier | | |

Options

| | | | |
|----------------------------|--------------------------|-------------------------|----------------------|
| Nbre clés total: | 2 | Radio: | |
| Nbre clés télécommandes: | 2 | Accoudoir central AV: | |
| GPS: | | Cache bagages: | |
| Vitres électriques AV: | | Phares Xenon/LED/Laser: | |
| Vitres électriques AR: | | Radar parking AV: | |
| Régulateur de vitesse: | | Radar parking AR: | |
| Volant multifonctions: | | Camera de recul: | |
| Volant cuir: | | Revêtement de siège: | Tissu / Autre |
| Couleur correcte ? | oui | | Cuir |
| Couleur correcte ? | | | Alcantara |
| Immatriculation correcte ? | GH-060-VN | | |
| Immatriculation correcte ? | | | |
| VIN correct ? | VR3FCYHZTNY585641 | | |
| VIN correct ? | | | |
| Type de climatisation: | Clim. automatique | | |

Pneu

| 225/40/18/92 Y | | | |
|-------------------------|-----|-------------------------|-----------------------------|
| Pneus été: | AVG | Michelin: 6,8 mm | AVD Michelin: 6,8 mm |
| | ARG | Michelin: 5,8 mm | ARD Michelin: 5,2 mm |
| Profondeur de pneu AVG: | | | 6.8 |
| Profondeur de pneu AVD: | | | 6.8 |
| Profondeur de pneu ARG: | | | 5.8 |
| Profondeur de pneu ARD: | | | 5.2 |
| Taille de pneu AVG: | | | 225/40 R 18 92 Y |
| Taille de pneu AVD: | | | 225/40 R 18 92 Y |
| Taille de pneu ARG: | | | 225/40 R 18 92 Y |
| Taille de pneu ARD: | | | 225/40 R 18 92 Y |
| Type de pneu AVG: | | | Été |
| Type de pneu AVD: | | | Été |
| Type de pneu ARG: | | | Été |
| Type de pneu ARD: | | | Été |
| Marque de pneu AVG: | | | 261 |
| Marque de pneu AVD: | | | 261 |
| Marque de pneu ARG: | | | 261 |
| Marque de pneu ARD: | | | 261 |

Matériel de secours

| | | | |
|-----------------|------------|--------------|------------|
| Kit réparation: | Oui | Compresseur: | Oui |
|-----------------|------------|--------------|------------|



Console centrale, Déchirure, E - Remplacer



Garniture porte AVD, Déchirure, E - Remplacer



Revêtement assise siège AVG, Brûlé, E - Remplacer



Jante alum. AVD bi-ton/polychrome, Griffes(s), Réparer/rempl. (montant forfaitaire)



Jante alum. ARD bi-ton/polychrome, Griffes(s), Réparer/rempl. (montant forfaitaire)



Pneu ARD, Déchirure, E - Remplacer



Jante alum. ARG bi-ton/polychrome, Griffes(s), Réparer/rempl. (montant forfaitaire)



Pneu ARG, Déchirure, E - Remplacer



Jante alum. AVG bi-ton/polychrome, Griffe(s), Réparer/rempl. (montant forfaitaire)



Garnit. bas de caisse ext G, Griffe(s), Peindre



Aile ARG, Bosse(s), Acceptable

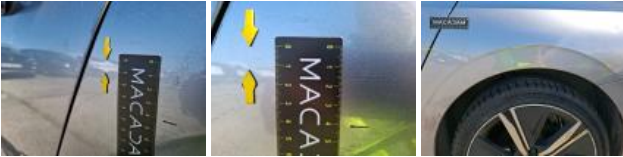

Porte AVG, Bosse(s), LI - Réparer et peindre (complet)

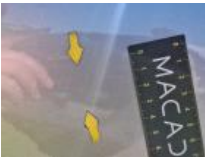

Pare-brise, Fêlure, E - Remplacer



Kit collage vitrage, Nécessaire repose vitrage, Réparer/rempl. (montant forfaitaire)



Moulure de pare-chocs AVD, Manque, Le - Remplacer et peindre



Moulure de pare-chocs AVG, Griffe(s), Peindre



Pare-chocs AV, Griffe(s), Peindre



Feu de jour AVD, Fêlure, E - Remplacer



Grille de pare-chocs AV M, Cassé, E - Remplacer



Monogramme marque AV, Cassé, E - Remplacer



Capot, Bosse(s), LI - Réparer et peindre (complet)



Feu de jour AVG, Griffe(s), E - Remplacer



Aile ARD, Bosse(s) et griffe(s), LI - Réparer et peindre (complet)



Porte ARD, Griffe(s), Peindre



Porte AVD, Bosse(s) et griffe(s), LI - Réparer et peindre (complet)



Bas de caisse ext D, Bosse(s), LI - Réparer et peindre (complet)



Garnit. bas de caisse ext D, Déformé / Forcé, Le - Remplacer et peindre



Cache bagages, Déformé / Forcé, E - Remplacer



Pare-chocs AR, Déformé / Forcé, Le - Remplacer et peindre



Jupe AR, Déformé / Forcé, Le - Remplacer et peindre



Garnit. couvercle AR, Griffe(s), Réparer/rempl. (montant forfaitaire)





Pavillon (Break), Griffe(s), Peindre



Barre de toit D, Griffe(s), Peindre



Barre de toit G, Griffe(s), Peindre

